



Ajuntament
de Mataró

T'ho posem més fàcil!



Fes servir
l'IdCAT
mòbil!



T'ho posem fàcil amb l'IdCAT mòbil!!



Què és l'IdCAT mòbil?

És un mecanisme d'identificació i signatura electrònica orientat a la ciutadania i basat en l'enviament d'una contrasenya d'un sol ús al mòbil. Ens permet fer tràmits online des de qualsevol dispositiu connectat a Internet.

Avantatges:

- És gratuït
 - Es pot utilitzar a partir dels 16 anys
 - És fàcil i segur
 - No haureu d'instal·lar cap programari ni memoritzar cap contrasenya
-

Què necessiteu per donar-vos d'alta per Internet:

- **DNI o TIE:** Document Nacional d'Identitat o Targeta d'Identitat d'Estranger
 - **TSI:** Targeta Sanitària Individual del CatSalut
 - **Telèfon mòbil i correu electrònic**
-

Què necessiteu per donar-vos d'alta presencialment:

- Anar a l'oficina de Serveis Territorials d'Educació Maresme-Vallès Oriental (Carrer Churruga, 90)
 - DNI, NIE, passaport...
 - Emplenar i signar el formulari de sol·licitud que us donaran a la pròpia oficina.
 - Telèfon mòbil i correu electrònic
-

COM ACONSEGUIR l'idCAT mòbil per INTERNET

1 Inicieu el tràmit per obtenir certificat

Alta sense certificat Alta amb certificat digital

Què necessiteu per donar-vos d'alta per internet:

1. DNI: Document Nacional d'Identitat
2. TSI: Targeta Sanitària Individual del CatSalut (Servei Català de la Salut)
3. Telèfon mòbil

Continuar implica l'acceptació de les [condicions d'ús](#) dels serveis inherents a l'obertura de l'idCAT Mòbil.

Comença

El procés de registre en línia és accessible des de l'adreça: <https://idcatmobil.seu.cat>. Teniu dues opcions, donar-se d'alta amb o sense certificat. Si no teniu certificat digital triareu Alta sense certificat.

2 Ompliu les dades que us demana

Validació de la identitat

Cal assegurar-nos que sou qui dieu ser. Necessitem verificar algunes dades personals:

Número DNI [On ho trobo?](#)
12345678A

DNI vàlid fins [On ho trobo?](#)
Dia Mes Any

Amb validesa PERMANENT

Data naixement
Dia Mes Any

Codi de barres targeta CatSalut [On ho trobo?](#)

3 Poseu el número de mòbil on rebreu els avisos per validar els tràmits, una adreça de correu electrònic i el codi postal on esteu empadronats

Dades de registre

Hola [redacted] completeu les dades del vostre idCAT Mòbil

NIF
[redacted]

Número de mòbil
0004 66660005

Adreça de correu electrònic
nom@domini.cat

Data naixement
[redacted]

Codi postal

4 Rebreu un missatge al mòbil amb un codi que haureu d'introduir

Verificació del mòbil

Acabem d'enviar un SMS amb un codi al [redacted]

Introduïu el codi

Codi de 6 dígit

l'entrega pot allargar-se uns instants. [No rebeu el codi?](#)

Nom i cognoms
[redacted]

NIF
[redacted]

Data naixement
[redacted]

Adreça de correu electrònic
[redacted]

Codi postal
[redacted]

Introduïr el codi d'un sol ús enviat i continuar implica que:

Declareu que les dades de contacte que feu constar són certes i accepteu expressament que siguin registrades en el [llibre seu electrònic](#) de l'Administració de la Generalitat de Catalunya i autoritzeu a poder consultar el padró d'habitants per a enviar la comunicació postal de la confirmació de la sol·licitud d'alta. Així mateix accepteu les [condicions d'ús](#) del servei inherents a l'obertura de l'idCAT Mòbil i d'altres sistemes d'identificació, autenticació i signatura electrònica associats a aquest fitxer.

Dóna'm d'alta

5 Per finalitzar, rebreu el missatge de la confirmació del registre

idCAT mòbil

Enhorabona!
Ja disposeu del vostre idCAT Mòbil

A partir d'ara ja podeu identificar-vos amb les administracions públiques catalanes escollint l'opció idCAT Mòbil, sempre que estigui disponible.

Identificar-se és tan senzill com:

1. Introduir el NIF i mòbil associat al vostre nou idCAT Mòbil
2. Esperar a rebre un SMS amb un codi
3. Introduir i validar el codi

Així de fàcil, sense importar des d'on i amb quin dispositiu.

A continuació us adjuntem el rebut amb tots els detalls de l'alta:
[Rebut d'alta a idCAT Mòbil](#)

COM FER UN TRÀMIT AMB idCAT mòbil

6 Entreu a la Seu de l'Ajuntament i escolliu el tràmit que voleu realitzar



8 Introduïu la contrasenya que heu rebut al mòbil



7 Introduïu les dades que us demana i cliqueu "utilitza el meu idCAT Mòbil"



9 Ja podeu realitzar el tràmit

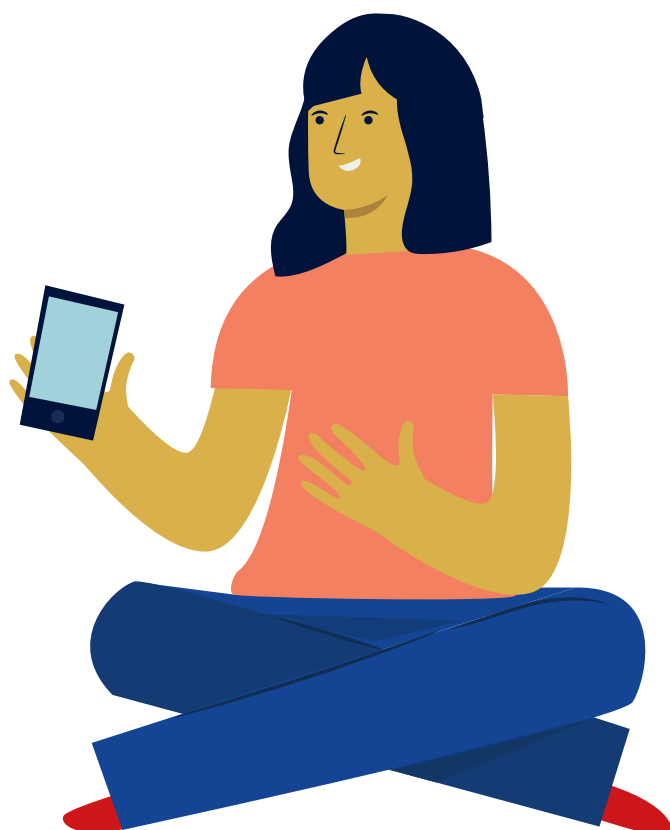

010

Telèfon d'Atenció Ciutadana

Per qualsevol dubte o consulta podeu trucar al 010 o fer la consulta en el Xat d'Atenció Ciutadana (XAC) en el web municipal mataro.cat

XAC

Xat d'Atenció Ciutadana



Ajuntament
de Mataró